

2019년 코트라 직무역량평가 논술

응시자

수강과목 코트라직무역량평가(8월)

지원분야	인문계	토익평균	950
토익점수	940	순위/인원	79/201

직무역량 점수현황 및 본인점수 비교

2020-04-16

내용	1회차	2회차	3회차	4회차	5회차	6회차	7회차	8회차
응시인원	85	87	81	85	74	72	90	57
본인점수	49	56	53	65	58	48	66	60
평균대비	10.95	5.76	2.86	10.75	3.78	-5.57	11.98	0.96
순위/인원	14/85	17/87	43/81	11/85	29/74	49/72	16/90	35/57
최고	73	76	73	74	76	78	76	74
최저	10	25	16	24	20	8	25	24
평균	38.05	50.24	50.14	54.25	54.22	53.57	54.02	59.04

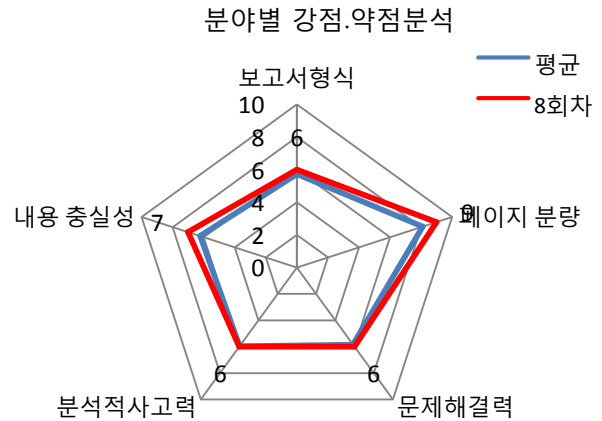
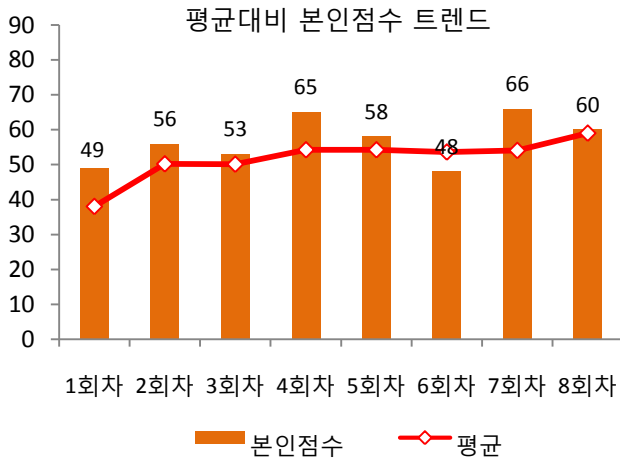

분야별 강점.약점 트렌드

분야별 평가	1회차	2회차	3회차	4회차	5회차	6회차	7회차	8회차
보고서 형식	6	5	4	5	5	4	6	6
페이지 분량	5	6	8	8	8	8	9	9
문제해결력	5	5	4	5	5	5	6	6
분석적사고력	5	6	4	5	5	5	6	6
내용 충실성	5	6	5	6	6	6	6	7

* 보고서형식: 공기업 보고서작성형식 *페이지분량: 답안에서 요구하는 수준의 페이지분량 여부, *문제해결력: 주어진문제에 대한 창의적 해결력, * 분석적사고력: 논리적인 원인.결과분석 능력설득력있게 글을 전개하는 능력, * 내용충실성: 답안전체적인 구성(여백,글씨체 등)과 묻는질문에 성실하게 답안작성력

실전 시뮬레이션 분석결과

구분	지원자수	최고점	최저점	평균	본인점수	전체등수	순위(%)	합격여부
	1600명	80	10	44	60	181	11.31%	합격

* 합격권 여부는 코트라 채용40명기준, 7배수이내일 경우 1차 합격권으로 간주합니다.

* 지원자 1,600명 지원(인문계)할 경우를 가정시 가상의 시뮬레이션 상황에서의 본인의 위치를 확인할 수 있습니다.

지원자 점수 분포대별 인원수 통계와 TOP순위

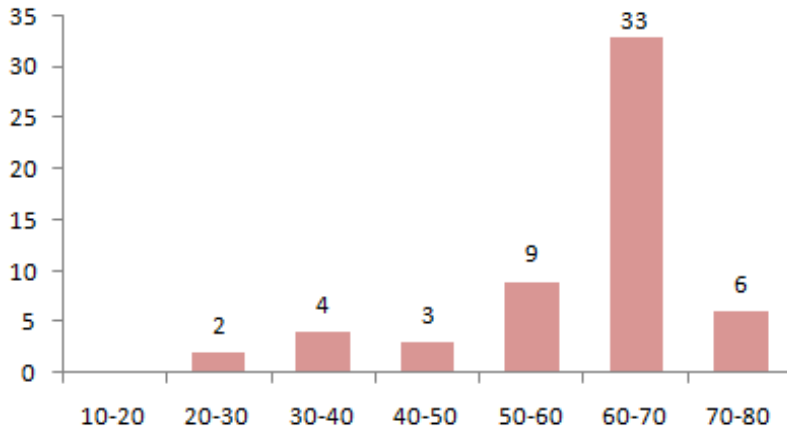

수강생 점수 TOP순위

순위	이름	점수
1	양형*	74
2	장석*	72
2	남현*	72
4	천세*	71
4	김진*	71
6	신민*	70
7	김지*	69
7	나예*	69
7	김규*	69
7	김민*	69

직무역량평가 강평

직무역량8회차 문제는 2018년 하반기에 출제된 기출문제이며, 2019년에도 유사한 형태가 나올것으로 예상되고 있습니다. 주어진 시간내 무려 여러문항을 답 하려다보니, 시간적으로 90분이 전혀 긴 시간이 아니었으며, 또 목차를 작성하며, 보고서 형식으로 쓰기엔 무리인 문제가 제시되었습니다. 이런때, 모범답안에서 제시한 것처럼, 서론, 결론등 과감히 제거하고, 문제와 ANSWER중심으로 답안을 작성해야 합니다. 문제에 초점을 맞추더라도, 기본적인 목차/단락을 구분해 답안을 작성해야 합니다. 특히, 제시된 질문에 최대한 충실하게 목차와 ANSWER를 제시해야 합니다. 또한 요약식으로 작성한다고 해서, 근본적으로 논술과 다르지 않습니다. 일부 수강생의 경우, 요약식으로 작성한다고 해서 짧은형태의 문장과 많은 지면에 많은 여백이 남은경우가 있었는데. 이럴경우에는 요약식으로 작성하는게 오히려 마이너스가 될 수 있습니다. 가급적이면 지면을 최대한 효율적으로 사용하고, 또 여백을 최소화하고, 답안 중심으로 꼼꼼하게 글을 써야할 것 같습니다. 특히 10점 짜리 문제라고 가볍게 보지 마시고, 최소 14줄정도(1/2페이지)로 작성하시길 바랍니다. 모범답안과 비교해서 목차에서 어떤점을 개선해야할 지 꼭 살펴보시길 바랍니다. 모두들 1~8회까지 공부하느라 정말 수고 많았습니다. 시험문제를 받았을때 당황하지 말고 지금까지 배웠던 내용 중 써먹을 수 있는 것을 찾아 연결해보세요... 여러분의 노력이 결코 헛되지 않을것이며, 모두들 자신있게 시험장에서 답안작성해보시길 바랍니다. 답안작성시 하나라도 더 채워야겠다는 마음으로,,화이팅입니다!!

<<답안 작성시 유의사항>>

1. 분량을 꼭 준수하기, 10점-14줄, 20점-1페이지, 30점-1페이지10줄, 40점-1페이지반 정도, 90분간 약4~5페이지분량
2. 문항번호 반드시 적기, <제1-1문>, <제1-2문><제1-3문>식으로 꼭 적어야합니다.
3. 10점짜리의 경우 서론, 결론이 불필요하며, ANSWER중심으로 14줄 풍성하게 답안작성하기. 근거는 3-4가지 제시
4. 보고서양식과 논술양식의 근본적 차이는 없음. 다만 글을 끝낼때 요약식인지 여부만 상이함, 요약식으로 작성한다고 해서 짧은문장으로 간략하게 적으면 안됨...경제논술과 똑같이 적되 끝만 요약식으로 마무리 해야함